

# DLOUHY AMBULANCE

*Überlegen im Einsatz*



DLOUHY AMBULANCES  
*ahead of the others*

*Puch G*

# DLOUHY AMBULANCE

*rette*



Im Einsatz für das Leben geht es oft um Sekunden. Sekunden, die Sie mit einem souveränen Einsatzfahrzeug gewinnen können. Der starke Kern der DLOUHY AMBULANCE ist der Puch G. Ein von STEYR-DAIMLER-PUCH und MERCEDES-BENZ gemeinsam entwickeltes und in Österreich produziertes Automobil, das eine anerkannte Superlativum im Bau von geländegängigen Fahrzeugen darstellt. Der Fahrer der DLOUHY AMBULANCE verfügt über eine einmalige Kombination von Fahrwerkstechnik und Antriebsaggregaten. Für Überstellungsfahrten schnell und sicher unterwegs auf der Autobahn oder Bundesstraße. Unschlagbar dort, wo für andere die Sicher-

he  
so  
D  
vo  
se  
w  
ge  
  
D  
34  
W  
of  
w  
TH  
th  
S

# LANCE et Sekunden



heit aufhört, bei plötzlichem Witterungsumschwung oder kritischem Straßenzustand. DLOUHY AMBULANCE spart das Anlegen von Schneeketten, wo andere halten müssen, kann über Wiesen und Waldwege ausweichen, wo andere im Stau stehen, gewinnt Sekunden, wo sie andere verlieren.

### **DLOUHY AMBULANCES can save valuable seconds**

When you're fighting for someone's life, it's often a matter of seconds, seconds you can win by using a superior emergency vehicle. The core of the DLOUHY AMBULANCE is the Puch G: A vehicle developed jointly by STEYR-DAIMLER-PUCH and MERCEDES-

BENZ and built in Austria, a recognised top model in cross-country vehicle construction. The driver of a DLOUHY AMBULANCE has at his disposal a unique combination of chassis technology and drive units.

On motorways and main roads, it's the quick and safe way of transferring patients. A sudden change of weather, critical road conditions, this is when safety becomes a problem for others. In cases like this, the DLOUHY AMBULANCE knows no match.

When others have to stop to fasten snow chains, the DLOUHY AMBULANCE just drives on, when others are held up in traffic jams, the DLOUHY AMBULANCE can drive over fields or take to forest tracks, and so save seconds where others waste them.

# DLOUHY AMBULANCE

Im steilen Gelände, in extrem kritischen Verkehrsbedingungen: Wo für viele die Fahrt zu Ende ist, kommt die DLOUHY AMBULANCE souverän durch. Und ermöglicht so auch in Extremsituationen Hilfestellung, die andere nicht mehr leisten können.

Die Grenzen des Möglichen erweitern hilft hier eine Geländewagen-Technologie, die ihresgleichen sucht.

- Während der Fahrt zuschaltbar:  
Allradantrieb, Geländeuntersetzung,  
100%ige Differentialsperren.

- Absolut verwindungsfreier Rahmen
- Groß dimensionierte Schraubenfedern.  
Die Konstruktion erlaubt eine Steigfähigkeit von über 80%:

Spitzentechnik im Dienste des Patienten. Die hervorragende Federung der DLOUHY AMBULANCE sorgt auch bei schlechtesten Wegen für größtmöglichen Komfort und Ruhe im Innenraum. Fahrwerk und Federung sind optimal auf den Zweck der Krankenförderung und störungsfreien Behandlung während der Fahrt abgestimmt.



# *kommt durch*



## **DLOUHY AMBULANCES** *get there*

On steep or sloping ground, in extremely critical traffic conditions, when it's the end of the road for others, the DLOUHY AMBULANCE gets through. And so, even in extreme conditions, brings help and support, where others are helpless. It's the unique cross-country vehicle technology which make the impossible possible.

○ The following equipment can be connected while driving:

Four-wheel drive, cross-country gear reduction, 100% differential locks.

○ Frame absolutely torsion resistant  
○ Largely dimensioned coil springs.

This construction allows a climbing ability of over 80%: first-rate technology at the service of the patient.

The excellent DLOUHY AMBULANCE suspension guarantees the best possible comfort and ease within the vehicle, even in the worst road conditions. Chassis and suspension are perfectly adapted to the transportation of patients and allow undisturbed treatment during the drive.



# DLOUHY AMBU



Die extreme Mobilität der DLOUHY AMBULANCE verdankt sie der Automobil-Technologie von STEYR-DAIMLER-PUCH und MERCEDES-BENZ. Dazu kommt der Krankentransportaufbau, eine gelungene Synthese aus Form und Funktion und ein Innenleben, das 25jährige Erfahrung in der medizinisch-technischen Einrichtung von Rettungsfahrzeugen widerspiegelt. Die hier abgebildeten Ausstattungsmöglichkeiten können nur einen Teil des umfangreichen Programmes zeigen. Die Praxis zeigt, daß jeder Bedarf individuelle Einrichtungsvarianten verlangt. DLOUHY AMBULANCE ist darauf spezialisiert, durch Sonderanfertigungen die beste Möglichkeit zu bieten, beim Helfen zu helfen.

Es zeigt sich im Einsatz:

Optimale Bewegungsfreiheit, bedienungsgerechte Beladevorrichtung, leicht erreichbare Medikamentenschränke, günstige Infusionshöhe, gasfederunterstützte, nach oben schwingende Hecktüre ... Sonderausstattungen und Spezialanfertigungen machen die DLOUHY AMBULANCE zum Einsatzwagen nach Maß.

Praxisnahe Erfahrung und stete Einbeziehung neuester Technologien machen die DLOUHY AMBULANCE zu einem Rettungsfahrzeug von überlegenem Nutzen.

Herausklappbarer Auftritt für mitfahrende Begleitpersonen

Collapsible foot-step for ambulance attendants.



# LANCE

## hilft Helfen

### DLOUHY AMBULANCES help to help

The DLOUHY AMBULANCE owes its extreme mobility to the STEYR-DAIMLER-PUCH and MERCEDES-BENZ vehicle technology. Not to mention the superstructure for the transportation of patients – a successful synthesis of form and function – and an interior furnishing which reflects the 25 years of experience in the medical and technical design of rescue vehicles. The equipment options shown here can only represent a sample of the wide range available. In practice, each requirement calls for customized equipment fittings. DLOUHY AMBULANCES are specialized in offering the best possible option in customized equipment, helping to help is their forte.

And once on call, they prove their worth: Optimal freedom of movement, easy-to-operate loading device, easily accessible medicine cabinets, convenient infusion height, pneumatic spring-action hatch-back door... The special equipment and furnishings make DLOUHY AMBULANCES the customized emergency rescue vehicles. Practical experience and the application of the latest technological improvements make DLOUHY AMBULANCES the emergency rescue vehicle of superior utility.

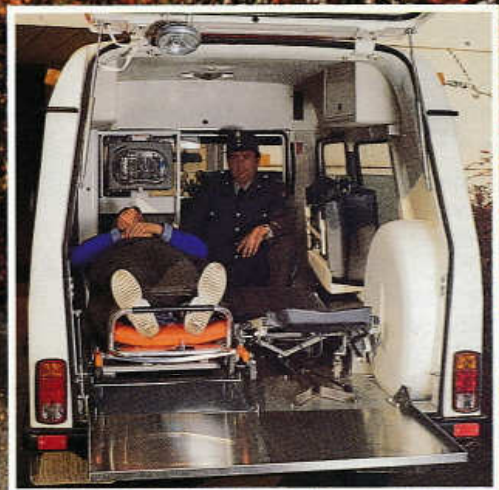

Gepolsterter, geräuschisolierter Innenraum. Griffgünstige Einrichtung. Optimale Lage des Patienten.

Upholstered, sound-proofed interior. Ready-to-hand equipment. Optimal position of the patient.



Verschiedene Varianten bei der Heckklappe. Various rear door options.



# DLOUHY AMBULANCE

## *nach Maß*

Die größte DLOUHY AMBULANCE.

Maximaler Innenraum, um 200mm mehr Breite und um 300mm mehr Höhe erlauben größtmöglichen Komfort bei der Notfallbehandlung.

Spezialanfertigungen und Varianten können auch beim Aufbau jeden Sonderwunsch erfüllen.



#### Sonderausstattungen:

Sonnenschutzdach – bietet dem Fahrzeug Kühlung im „eigenen Schatten“. Klimaanlage – im Fach über dem Fahrerraum eingebaut.

Blaulicht – reiche Auswahl vom Einzellicht bis zu Signallichtbalken. Lackierung – Signallackierung mit allen Beschriftungsmöglichkeiten (z. B. Kennung für Hubschrauber).

#### Abmessungen:

Fahrzeuglänge 5 100 mm  
Breite 1 700 mm  
Höhe 2 350 mm (in der aus den Abbildungen ersichtlichen Form).  
Höhe ohne Blaulicht / Dachentlüftung m. Serienbereifung 2 120 mm

#### Innenabmessungen:

Länge 2 430 mm  
Breite 1 430 mm  
Höhe 1 180 / 1 370 mm  
Hecktüre Breite 1 300 mm  
Höhe 1 200 mm

Zulassung für max. 6 Personen (2 Personen im Fahrerraum, 4 Personen im Patientenraum. Fahrgestell und Motordaten entnehmen Sie bitte dem allgemeinen Puch G Prospekt.

Änderungen die dem technischen Fortschritt dienen, bleiben vorbehalten.

#### Customized DLOUHY AMBULANCES

The largest DLOUHY AMBULANCE.

Maximum interior space, additional width and height of 200mm and 300mm respectively offer the best possible comfort for treating emergencies. Furthermore, we can comply with any special requirements concerning superstructure fittings and variations.

#### Additional equipment:

Sun-protection roof – cools the vehicle by keeping in its own shade. Air conditioning – built-in to the compartment above the driver's cab. Blue revolving roof light – wide selection available, ranging from a single lamp to a multi-signal flashlight ramp.

Paintwork – signal paintwork with any desired lettering (i.e. markings for helicopter).

#### Dimensions:

Length of vehicle 5 100 mm  
Width 1 700 mm  
Height 2 350 mm (as on the illustrated model).  
Height without blue light/roof ventilation, with standard tyres 2 120 mm

#### Dimensions of interior:

Length 2 430 mm  
Width 1 430 mm  
Height 1 180 / 1 370 mm  
Width of rear door: 1 300 mm  
Height 1 200 mm

Registered for 6 persons maximum (2 in the driver's cab, 4 in the patient section). Please refer to the general Puch G brochure for chassis and motor data.

Subject to alterations due to technical development.



Karl DLOUHY, 1160 WIEN, Friedrich Kaisergasse 79  
Telefon 0222/46 15 77 / 46 33 66

